

## 良くあるご質問と回答

**Q** 契約前に、実際に操作したり、機能を確認したりすることはできますか？

**A** 無料体験版をご用意しております。また、販売店がお客さまの工場へお伺いし、デモを行うことも可能です。

**Q** 契約する場合にどのような手続きが必要ですか？

**A** 「コグニセブン」・「アセスプロII」を取り扱っている販売店へお問い合わせいただくか、当社から販売店を紹介させていただきます。

**Q** 契約期間は、どのようになっていますか？

**A** ご希望に応じて、ご利用期間を1・3・5・6年からお選びいただけます。  
期間終了後、引き続きご利用いただくには継続契約が必要です。

## 動作環境

(2025年7月時点の情報です。最新情報・及び詳細は必ずホームページよりご確認ください。)

	コグニセブン	アセスプロII
オペレーティングシステム	Windows 10 64bit版 [日本語版] Windows 11 64bit版 [日本語版] ※管理者権限での使用が前提となります。 	Windows 10 32bit版、64bit版 [日本語版] Windows 11 64bit版 [日本語版] ※管理者権限での使用が前提となります。 
CPU	インテル® Core™i5-8250U (相当) 以上のプロセッサ	2GHz以上のプロセッサ
メモリ	8GB以上のシステムメモリ	
ドライブ装置	DVDドライブ	
システム容量	コグニセブン：400MB以上 (保存領域は含まず) ライセンス認証システム：40MB以上	アセスプロII：35MB以上 (保存領域は含まず) ライセンス認証システム：40MB以上
車種データ容量	8.0GB以上	1.5GB以上
ディスプレイ	解像度：1366×768、1920×1080 ※ワイド画像対応	解像度：800×600、1024×768、1280×1024 ワイド：1366×768、1920×1080
ブラウザ	Microsoft Edge	—
インターネット接続環境	インターネット接続環境	

「コグニセブン」と「アセスプロII」は異なるシステムです。それぞれご契約が必要です。

**cognivision**  
コグニビジョン 株式会社



〒163-6024  
東京都新宿区西新宿六丁目8番1号 新宿オークタワー24階  
TEL：03-5351-1901 FAX：03-5350-6305

無料体験版でお試ください。

コグニビジョン

検索

詳しくは当社ホームページをご確認ください。  
<https://www.cognivision.jp/>

※このカタログは2025年7月に制作したものです



**cogniSEVEN**  
コグニセブン

## 事故車修理費見積りシステム

**ACESPROII**  
アセスプロII

**cognivision**  
コグニビジョン 株式会社

# 多くの車種の見積書が簡単に作成できる!



**cogniSEVEN**  
コグニセブン

国産車 **1,623** 車種

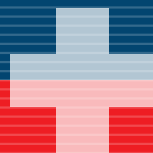

**ACESPROII**  
アセスプロII



輸入車 **207** 車種    トラック **145** 車種    二輪車 **348** 車種

※2025年6月現在収録車種数

多くの損害保険会社・自動車ディーラーでもご利用いただいています。

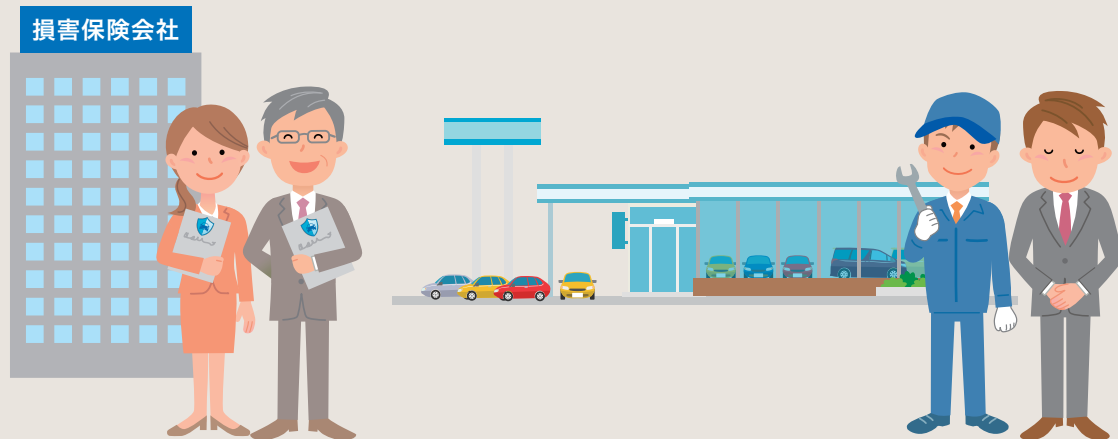

## 連動ソフトを活用したトータル管理

コグニセブンには、連動できる自動車整備業ソフトが多数あります。コグニセブンと連動できるソフトとデータを連携させることで、顧客・車両管理や売上管理などを容易に行うことができます。用途やご希望に応じてお好みの連動ソフト(機能)をお選びいただけます。



## 強固な事業基盤

多くの事業パートナーに支えられて、当社は商品や各種データをみなさまにお届けしています。この強固な事業基盤が当社の大きな強みであり、信頼と安心の裏付けとなっています。





# 事故車修理費見積りシステム



コグニセブン

簡単な操作と分かりやすい画面表示、豊富で正確なデータ、信頼のおける指数データなどによって、簡単に正確な事故車修理費見積書を作成することができます。(年12回のデータ更新で常に最新データをご利用いただけます)

## 抜群の操作性！「ワークシート画面」

ワークシート画面の部品図をクリックするだけで、部品を選択でき、工賃が自動計算されます。作業一覧などから工賃を別途選択する必要がなく、工賃の選択ミスや計上漏れなどを防げるため、業務の効率化にも繋がります。

部品をクリック

部品を選択でき、工賃が自動計算されます。

修理項目/部品名称	修理方法	個数	部品価格	指数	工賃	取替参考値	保留	コ
フロントバンパー (トヨタ)	取替		¥39,200	2.40	800	¥52,500	<input type="checkbox"/>	コ 削除

板金上限指数: 7.5 (52,500/7,000)

タブレット端末でもご利用できます！

※OSはWindowsに限りません。  
詳細は推奨環境をご確認ください。

## インターネットで車種データを配信！

最新の車種データをいち早くご利用いただけます。

## お知らせ機能で最新情報をご案内

コグニセブンのトップ画面から、最新の車種データの配信日や重要なお知らせなどをご確認いただけます。

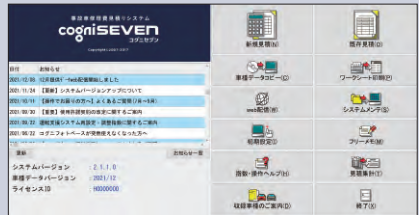

## 入力漏れを防止

「作業確認」ボタンを押すことで、選択している部品に関連する作業の未入力の部品が、指数テーブルの条件に基づいて表示されます。

「作業確認」ボタンを押すことで、選択している部品に関連する作業の未入力の部品が、指数テーブルの条件に基づいて表示されます。

例: フェンダを「取替」で選択して「作業確認」ボタンを押すと、以下の部品や作業が必要と表示されます。

選択	部品名称	修理方法	取替	修理	脱着修理
<input checked="" type="checkbox"/>	フロントバンパー	脱着			
<input checked="" type="checkbox"/>	左ヘッドランプアッセンブリ	脱着	取替	修理	脱着修理
<input checked="" type="checkbox"/>	左サイドパネルエンブレム	脱着	取替	修理	脱着修理
<input checked="" type="checkbox"/>	左ボデーロックパネルモール	脱着	取替	修理	脱着修理

フェンダ[取替]

関連作業の未選択の部品が表示されます。

フロントバンパー

ヘッドランプ

ボデーロックパネルモール

サイドパネルエンブレム

指数ヘルプの内容に基づいて「再使用不可部品」も表示されます。(一部の車種に限りません。)

## 豊富な帳票バリエーション！

用途に応じて必要な帳票をご利用ください。

- 見積書
- 損傷部位帳票 (部品図+画像+明細)
- 画像
- 取替部品
- ワークシート
- 作業指示書
- 塗装明細
- 見積集計帳票

車種ごとに、高張力鋼板使用部位やボデー構造図など、修理作業に役立つ車両や技術情報を豊富に収録しているほか、車種別編の指数テーブルやマニュアルなども収録しています。

## 運転支援システム再設定・調整指数に対応！

「作業選択」ボタンを押すと運転支援システム再設定・調整指数が設定された作業が表示されるので、計上したい作業を選択すれば見積に反映されます。

「作業選択」ボタンを押すと運転支援システム再設定・調整指数が設定された作業が表示されるので、計上したい作業を選択すれば見積に反映されます。

再設定

運転支援システム再設定・調整指数

合計金額	224,180円			
車種別/部品名称	修理方法/部品価格/指数	工賃		
0010 フロントバンパー (トヨタ)	取替	52,115-52,500-81	2,400	39,200
0020 フロントバンパー (トヨタ)	取替	52,115-52,500-81	2,400	39,200
0025 フロントバンパー (トヨタ)	取替	52,115-52,500-81	2,400	39,200
0030 フロントバンパー (トヨタ)	取替	52,115-52,500-81	2,400	39,200
0035 フロントバンパー (トヨタ)	取替	52,115-52,500-81	2,400	39,200
0040 フロントバンパー (トヨタ)	取替	52,115-52,500-81	2,400	39,200
0045 フロントバンパー (トヨタ)	取替	52,115-52,500-81	2,400	39,200
0050 フロントバンパー (トヨタ)	取替	52,115-52,500-81	2,400	39,200
0055 フロントバンパー (トヨタ)	取替	52,115-52,500-81	2,400	39,200
0060 フロントバンパー (トヨタ)	取替	52,115-52,500-81	2,400	39,200
0065 フロントバンパー (トヨタ)	取替	52,115-52,500-81	2,400	39,200
0070 フロントバンパー (トヨタ)	取替	52,115-52,500-81	2,400	39,200
0075 フロントバンパー (トヨタ)	取替	52,115-52,500-81	2,400	39,200
0080 フロントバンパー (トヨタ)	取替	52,115-52,500-81	2,400	39,200
0085 フロントバンパー (トヨタ)	取替	52,115-52,500-81	2,400	39,200
0090 フロントバンパー (トヨタ)	取替	52,115-52,500-81	2,400	39,200
0095 フロントバンパー (トヨタ)	取替	52,115-52,500-81	2,400	39,200
0100 フロントバンパー (トヨタ)	取替	52,115-52,500-81	2,400	39,200
0105 フロントバンパー (トヨタ)	取替	52,115-52,500-81	2,400	39,200
0110 フロントバンパー (トヨタ)	取替	52,115-52,500-81	2,400	39,200
0115 フロントバンパー (トヨタ)	取替	52,115-52,500-81	2,400	39,200
0120 フロントバンパー (トヨタ)	取替	52,115-52,500-81	2,400	39,200
0125 フロントバンパー (トヨタ)	取替	52,115-52,500-81	2,400	39,200
0130 フロントバンパー (トヨタ)	取替	52,115-52,500-81	2,400	39,200
0135 フロントバンパー (トヨタ)	取替	52,115-52,500-81	2,400	39,200
0140 フロントバンパー (トヨタ)	取替	52,115-52,500-81	2,400	39,200
0145 フロントバンパー (トヨタ)	取替	52,115-52,500-81	2,400	39,200
0150 フロントバンパー (トヨタ)	取替	52,115-52,500-81	2,400	39,200
0155 フロントバンパー (トヨタ)	取替	52,115-52,500-81	2,400	39,200
0160 フロントバンパー (トヨタ)	取替	52,115-52,500-81	2,400	39,200
0165 フロントバンパー (トヨタ)	取替	52,115-52,500-81	2,400	39,200
0170 フロントバンパー (トヨタ)	取替	52,115-52,500-81	2,400	39,200
0175 フロントバンパー (トヨタ)	取替	52,115-52,500-81	2,400	39,200
0180 フロントバンパー (トヨタ)	取替	52,115-52,500-81	2,400	39,200
0185 フロントバンパー (トヨタ)	取替	52,115-52,500-81	2,400	39,200
0190 フロントバンパー (トヨタ)	取替	52,115-52,500-81	2,400	39,200
0195 フロントバンパー (トヨタ)	取替	52,115-52,500-81	2,400	39,200
0200 フロントバンパー (トヨタ)	取替	52,115-52,500-81	2,400	39,200
0205 フロントバンパー (トヨタ)	取替	52,115-52,500-81	2,400	39,200
0210 フロントバンパー (トヨタ)	取替	52,115-52,500-81	2,400	39,200
0215 フロントバンパー (トヨタ)	取替	52,115-52,500-81	2,400	39,200
0220 フロントバンパー (トヨタ)	取替	52,115-52,500-81	2,400	39,200
0225 フロントバンパー (トヨタ)	取替	52,115-52,500-81	2,400	39,200
0230 フロントバンパー (トヨタ)	取替	52,115-52,500-81	2,400	39,200
0235 フロントバンパー (トヨタ)	取替	52,115-52,500-81	2,400	39,200
0240 フロントバンパー (トヨタ)	取替	52,115-52,500-81	2,400	39,200
0245 フロントバンパー (トヨタ)	取替	52,115-52,500-81	2,400	39,200
0250 フロントバンパー (トヨタ)	取替	52,115-52,500-81	2,400	39,200
0255 フロントバンパー (トヨタ)	取替	52,115-52,500-81	2,400	39,200
0260 フロントバンパー (トヨタ)	取替	52,115-52,500-81	2,400	39,200
0265 フロントバンパー (トヨタ)	取替	52,115-52,500-81	2,400	39,200
0270 フロントバンパー (トヨタ)	取替	52,115-52,500-81	2,400	39,200
0275 フロントバンパー (トヨタ)	取替	52,115-52,500-81	2,400	39,200
0280 フロントバンパー (トヨタ)	取替	52,115-52,500-81	2,400	39,200
0285 フロントバンパー (トヨタ)	取替	52,115-52,500-81	2,400	39,200
0290 フロントバンパー (トヨタ)	取替	52,115-52,500-81	2,400	39,200
0295 フロントバンパー (トヨタ)	取替	52,115-52,500-81	2,400	39,200
0300 フロントバンパー (トヨタ)	取替	52,115-52,500-81	2,400	39,200
0305 フロントバンパー (トヨタ)	取替	52,115-52,500-81	2,400	39,200
0310 フロントバンパー (トヨタ)	取替	52,115-52,500-81	2,400	39,200
0315 フロントバンパー (トヨタ)	取替	52,115-52,500-81	2,400	39,200
0320 フロントバンパー (トヨタ)	取替	52,115-52,500-81	2,400	39,200
0325 フロントバンパー (トヨタ)	取替	52,115-52,500-81	2,400	39,200
0330 フロントバンパー (トヨタ)	取替	52,115-52,500-81	2,400	39,200
0335 フロントバンパー (トヨタ)	取替	52,115-52,500-81	2,400	39,200
0340 フロントバンパー (トヨタ)	取替	52,115-52,500-81	2,400	39,200
0345 フロントバンパー (トヨタ)	取替	52,115-52,500-81	2,400	39,200
0350 フロントバンパー (トヨタ)	取替	52,115-52,500-81	2,400	39,200
0355 フロントバンパー (トヨタ)	取替	52,115-52,500-81	2,400	39,200
0360 フロントバンパー (トヨタ)	取替	52,115-52,500-81	2,400	39,200
0365 フロントバンパー (トヨタ)	取替	52,115-52,500-81	2,400	39,200
0370 フロントバンパー (トヨタ)	取替	52,115-52,500-81	2,400	39,200
0375 フロントバンパー (トヨタ)	取替	52,115-52,500-81	2,400	39,200
0380 フロントバンパー (トヨタ)	取替	52,115-52,500-81	2,400	39,200
0385 フロントバンパー (トヨタ)	取替	52,115-52,500-81	2,400	39,200
0390 フロントバンパー (トヨタ)	取替	52,115-52,500-81	2,400	39,200
0395 フロントバンパー (トヨタ)	取替	52,115-52,500-81	2,400	39,200
0400 フロントバンパー (トヨタ)	取替	52,115-52,500-81	2,400	39,200
0405 フロントバンパー (トヨタ)	取替	52,115-52,500-81	2,400	39,200
0410 フロントバンパー (トヨタ)	取替	52,115-52,500-81	2,400	39,200
0415 フロントバンパー (トヨタ)	取替	52,115-52,500-81	2,400	39,200
0420 フロントバンパー (トヨタ)	取替	52,115-52,500-81	2,400	39,200
0425 フロントバンパー (トヨタ)	取替	52,115-52,500-81	2,400	39,200
0430 フロントバンパー (トヨタ)	取替	52,115-52,500-81	2,400	39,200
0435 フロントバンパー (トヨタ)	取替	52,115-52,500-81	2,400	39,200
0440 フロントバンパー (トヨタ)	取替	52,115-52,500-81	2,400	39,200
0445 フロントバンパー (トヨタ)	取替	52,115-52,500-81	2,400	39,200
0450 フロントバンパー (トヨタ)	取替	52,115-52,500-81	2,400	39,200
0455 フロントバンパー (トヨタ)	取替	52,115-52,500-81	2,400	39,200
0460 フロントバンパー (トヨタ)	取替	52,115-52,500-81	2,400	39,200
0465 フロントバンパー (トヨタ)	取替	52,115-52,500-81	2,400	39,200
0470 フロントバンパー (トヨタ)	取替	52,115-52,500-81	2,400	39,200
0475 フロントバンパー (トヨタ)	取替	52,115-52,500-81	2,400	39,200
0480 フロントバンパー (トヨタ)	取替	52,115-52,500-81	2,400	39,200
0485 フロントバンパー (トヨタ)	取替	52,115-52,500-81	2,400	39,200
0490 フロントバンパー (トヨタ)	取替	52,115-52,500-81	2,400	39,200
0495 フロントバンパー (トヨタ)	取替	52,115-52,500-81	2,400	39,200
0500 フロントバンパー (トヨタ)	取替	52,115-52,500-81	2,400	39,200
0505 フロントバンパー (トヨタ)	取替	52,115-52,500-81	2,400	39,200
0510 フロントバンパー (トヨタ)	取替	52,115-52,500-81	2,400	39,200
0515 フロントバンパー (トヨタ)	取替	52,115-52,500-81	2,400	39,200
0520 フロントバンパー (トヨタ)	取替	52,115-52,500-81	2,400	39,200
0525 フロントバンパー (トヨタ)	取替	52,115-52,500-81	2,400	39,200
0530 フロントバンパー (トヨタ)	取替	52,115-52,500-81	2,400	39,200
0535 フロントバンパー (トヨタ)	取替	52,115-52,500-81	2,400	39,200
0540 フロントバンパー (トヨタ)	取替	52,115-52,500-81	2,400	39,200
0545 フロントバンパー (トヨタ)	取替	52,115-52,500-81	2,400	39,200
0550 フロントバンパー (トヨタ)	取替	52,115-52,500-81	2,400	39,200
0555 フロントバンパー (トヨタ)	取替	52,115-52,500-81	2,400	39,200
0560 フロントバンパー (トヨタ)	取替	52,115-52,500-81	2,400	39,200
0565 フロントバンパー (トヨタ)	取替	52,115-52,500-81	2,400	39,200
0570 フロントバンパー (トヨタ)	取替	52,115-52,500-81	2,400	39,200
0575 フロントバンパー (トヨタ)	取替	52,115-52,500-81	2,400	39,200
0580 フロントバンパー (トヨタ)	取替	52,115-52,500-81	2,400	39,200
0585 フロントバンパー (トヨタ)	取替	52,115-52,500-81	2,400	39,200
0590 フロントバンパー (トヨタ)	取替	52,115-52,500-81	2,400	39,200
0595 フロントバンパー (トヨタ)	取替	52,115-52,500-81	2,400	39,200
0600 フロントバンパー (トヨタ)	取替	52,115-52,500-81	2,400	39,200
0605 フロントバンパー (トヨタ)	取替	52,115-52,500-81	2,400	39,200
0610 フロントバンパー (トヨタ)	取替	52,115-52,500-81	2,400	39,200
0615 フロントバンパー (トヨタ)	取替	52,115-52,500-81	2,400	39,200
0620 フロントバンパー (トヨタ)	取替	52,115-52,500-81	2,400	39,200
0625 フロントバンパー (トヨタ)	取替	52,115-52,500-81	2,400	39,200
0630 フロントバンパー (トヨタ)	取替	52,115-52,500-81	2,400	39,200
0635 フロントバンパー (トヨタ)	取替	52,115-52,500-81	2,400	39,200
0640 フロントバンパー (トヨタ)	取替	52,115-52,500-81	2,400	39,200
0645 フロントバンパー (トヨタ)	取替	52,115-52,500-81	2,400	39,200
0650 フロントバンパー (トヨタ)	取替	52,115-52,500-81	2,400	39,200
0655 フロントバンパー (トヨタ)	取替	52,115-52,500-81	2,400	39,200
0660 フロントバンパー (トヨタ)	取替	52,115-52,500-81	2,400	39,200
0665 フロントバンパー (トヨタ)	取替	52,115-52,500-81	2,400	39,200
0670 フロントバンパー (トヨタ)	取替	52,115-52,500-81	2,400	39,200
0675 フロントバンパー (トヨタ)	取替	52,115-52,500-81	2,400	39,200
0680 フロントバンパー (トヨタ)	取替	52,115-52,500-81	2,400	39,200
0685 フロントバンパー (トヨタ)	取替	52,115-52,500-81	2,400	39,200
0690 フロントバンパー (トヨタ)	取替	52,115-52,500-81	2,400	39,200
0695 フロントバンパー (トヨタ)	取替	52,115-52,500-81	2,400	39,200
0700 フロントバンパー (トヨタ)	取替	52,115-52,500-81	2,400	39,200
0705 フロントバンパー (トヨタ)	取替	52,115-52,500-81	2,400	39,200
0710 フロントバンパー (トヨタ)	取替	52,115-52,500-81	2,400	39,200
0715 フロントバンパー (トヨタ)	取替	52,115-52,500-81	2,400	39,200
0720 フロントバンパー (トヨタ)	取替	52,115-52,500-81	2,400	39,200
0725 フロントバンパー (トヨタ)	取替	52,115-52,500-81	2,400	39,200
0730 フロントバンパー (トヨタ)	取替	52,115-52,500-81	2,400	39,200
0735 フロントバンパー (トヨタ)	取替	52,115-52,500-81	2,400	39,200
0740 フロントバンパー (トヨタ)	取替	52,115-52,500-81	2,400	39,200
0745 フロントバンパー (トヨタ)	取替	52,115-52,500-81	2,400	39,200



# 事故車修理費見積りシステム

## 「コグニフォトベース」と連携

コグニセブンで作成した「見積書」と取り込んだ事故車の「画像」をボタンひとつで、画像伝送サービス「コグニフォトベース」に連携することができます。多くの損害保険会社や共済組合でコグニフォトベースとコグニセブンが利用されていますので、協定の話し合いもスムーズ。修理作業の早期着工と早期納車に繋がります。



※コグニフォトベースをご利用いただくためには、損害保険会社への登録申請(無料)が必要です。

### ユーザーの声



有限会社石井自動車钣金塗装工業所  
工場長 石井 孝一郎さん

コグニセブンの「ヘルプ」ボタンを押すと指数テーブルの内容が簡単に確認できるので、見積作成中によく前提条件や作業内容などを確認しています。また、保険会社と同じシステムを使っているお陰で協定に時間が取られることはほとんどありません。もちろん保険会社だけでなく一般のお客さまへ見積書を出す際もコグニセブンを使っています。信用に係わることなので、信頼と実績のあるコグニセブンは重宝しています。

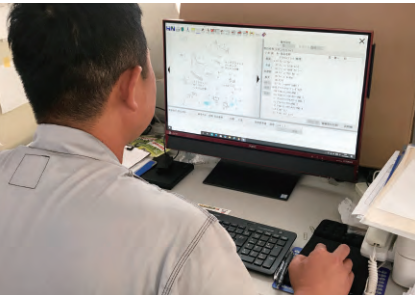

ましたのでさらに便利になりました。また、収録されている「ボデー寸法図」を、印刷してフロントガラスに貼って確認しながら作業を行っていますので、効率よく、適切な修理をすることができます。



印出自動車有限会社  
代表取締役 印出 孝男さん

cogniSEVEN  
コグニセブン

## 見積り作成手順

STEP  
1

### 車種を選択

初度登録年月と型式指定・類別区分番号、またはメーカー・モデル・年式などの車輛情報を入力します。

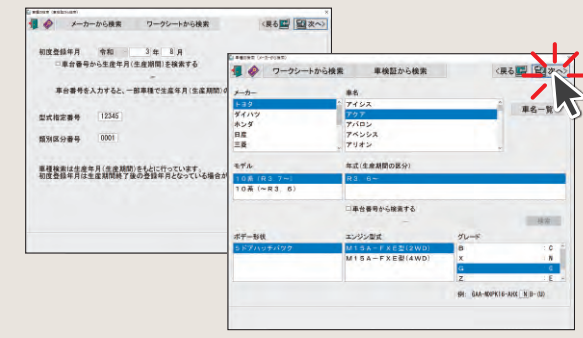

STEP  
2

### 部品図から部品代と工賃を算出

部位ごとに分かれている部品図から該当する部品を選択します。工賃は自動計算されます。



STEP  
3

### エーミング工賃の算出

センサ別再設定・調整指数と基本作業指数が表示されるので、計上したい作業を選択します。

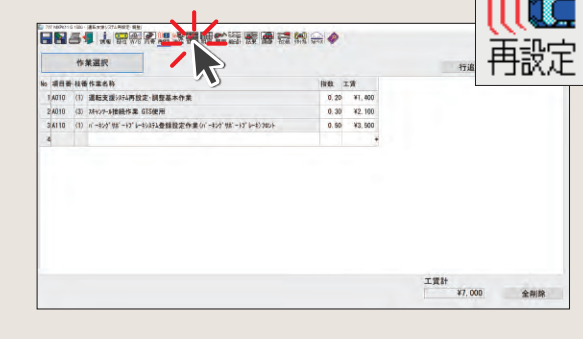

STEP  
4

### 作業の未入力を確認

未入力項目として表示される作業と再使用不可部品を選択します。



STEP  
5

### 塗装工賃の算出

塗装条件を入力すると、作業を選択している部品(外板パネル)の塗装費用が計算されます。

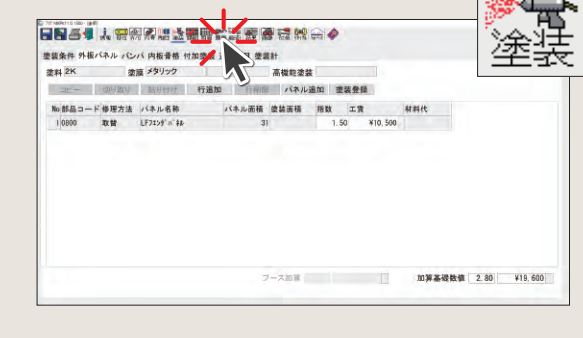

STEP  
6

### 費用を入力・総合計を確認

他に必要費用や値引額や調整額などを入力して金額を確定します。



## 見積書完成

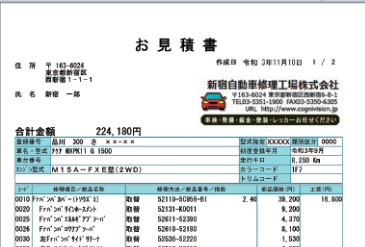



## ACESPROII アセスプロII

一般社団法人 全国技術アジャスター協会とコグニビジョン株式会社が共同開発した業界随一の事故車修理費簡易見積りシステムです。コグニセブンと併用することで、入庫する多くの車種に対して見積書を作成することができます。

### 使い勝手が良い「電子ワークシート」

コグニセブンに近い画面構成と操作性のため、電子ワークシート画面で部品を選択して、工賃を選ぶことで、輸入車やトラックなどの見積書を簡単に作成することができます。

- 注意** ※2015年度以前に収録した車種は部品名称一覧から部品を選択します。  
※一般社団法人 全国技術アジャスター協会が作成した車種に限ってデータを収録しています。  
※メルセデス・ベンツ車およびポルシェ車につきましては、新型車およびマイナーチェンジ車の車種データの作成を中断しております。

### 部品図と部品価格を収録

### 豊富な帳票バリエーション

- 見積書
- 画像
- 取替部品
- 作業指示書
- 塗装明細

- ワークシート

図番をクリック

### 便利な工数カスタマイズ機能

一部の車種に指数や工数が収録されています。指数や工数がない車種については、類似車種の指数や工数を参考値としてコピーして見積りを作成できます。また、既存の工数を修正したり、オリジナル工数を作成することもできます。

#### 収録工数

##### 輸入車

- 株式会社自研センター

##### トラック

- 株式会社自研センター
- 一般社団法人全国技術アジャスター協会

※すべての車種に工数が収録されているものではありません。

#### 工数のコピーと修正

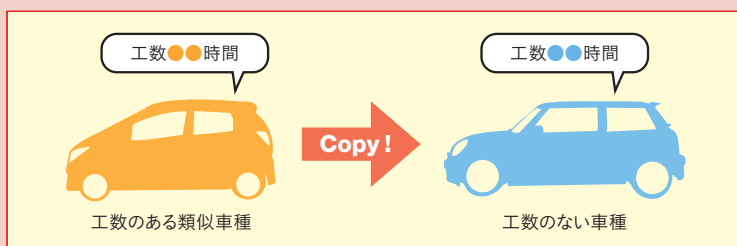

さらに工数の修正やオリジナル工数の登録も可能！

ACESPROII  
アセスプロII

## 見積り作成手順

STEP  
1

### 車種選択画面

仕様を選択することで部位・部品が絞り込まれます。

STEP  
2

### ワークシート画面

部品・工数を選択します。

STEP  
3

### 塗装画面

選択したパネルの塗装費用を算出します。

STEP  
4

### 明細画面

ここまでに入力した内容を確認します。

STEP  
5

### 費用

他に必要の費用を入力します。



## 見積書完成

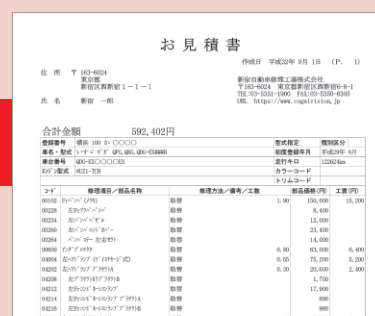
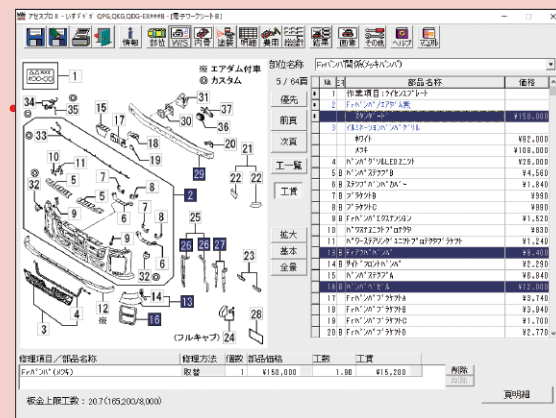
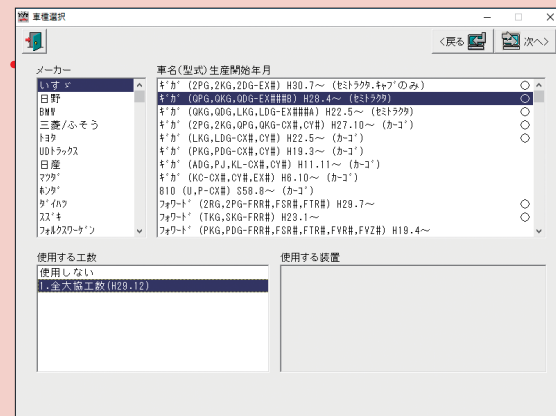

### ユーザーの声



有限会社アサダ  
代表取締役 浅田 亮さん

輸入車ディーラーからの入庫が多くあります。「手書きの見積書をきれいなフォームで作成したい。」「部品価格を簡単に調べられるシステムが欲しい。」と思い、アセスプロIIを導入しました。一般のお客さまへ見積を提示する際にも、部品価格、作業工賃、をアセスプロIIでパッと作成しスムーズな提案ができるので助かっています。また、操作で困った時はコグニサポートへ連絡すると丁寧に対応してくれるので満足しています。





## コグニサポート

操作方法が分からないときや万が一のトラブルが発生したとき、スタッフが電話でご契約者さまのサポートを行います。

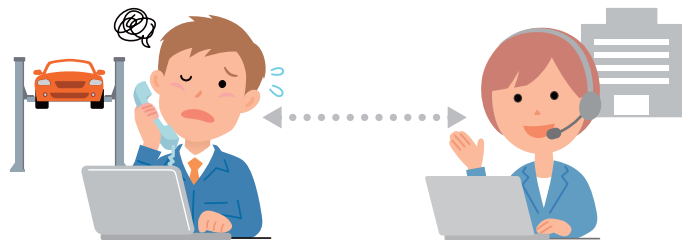

## 研修動画

「前編」「後編」に分かれて、新規見積作成→印刷までの流れにそってコグニセブンの操作方法を学ぶことができます。

### 「指数」に関する基礎知識

見積作成に入る前に、必要な基礎知識を講義形式でレクチャー！

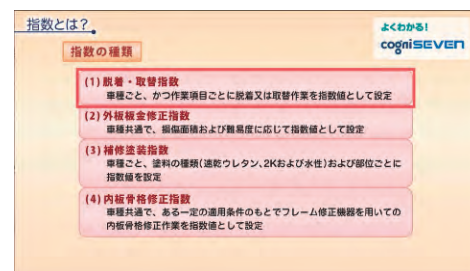

### 見積を作成する際のワンポイント講座

見積作成の流れに沿ってコグニセブンの操作ポイントと機能を初心者にも分かり易くお伝えします。



### 困ったときに役立つ「ヘルプ」機能

指数に含まれる作業内容や指数テーブルの見方など、見積作成中の「ヘルプ」機能の使い方を紹介！

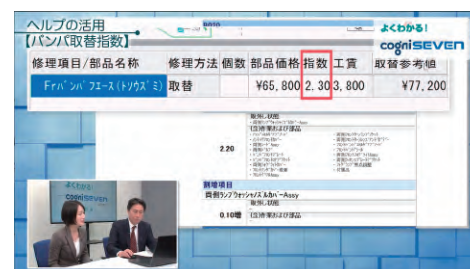

## 見積研修会

「コグニセブン」の操作や見積(指数)の基礎知識を身に着けたい方を対象とした見積研修会を有償で承っています。

### カリキュラム内容(例)

- 見積作成に必要な基礎知識
- 指数の解説
- コグニセブンの操作説明
- 見積実習と解説



## 「コグニ会」

当社の製品をご利用いただいている工場で組織されたユーザー会です。自動車ユーザーへより良いサービスを提供するために、さまざまな活動・研修・講演を行っています。

### 研修会・セミナー例

- 「コグニセブン」の操作や見積り技法などの研修
- 工場経営セミナー
- 作業技法セミナー
- 損害保険会社・共済組合や、車体整備業界の動向についてのセミナー
- お客さま対応についてのセミナー

全国47地区  
コグニ会会員  
約1400社!

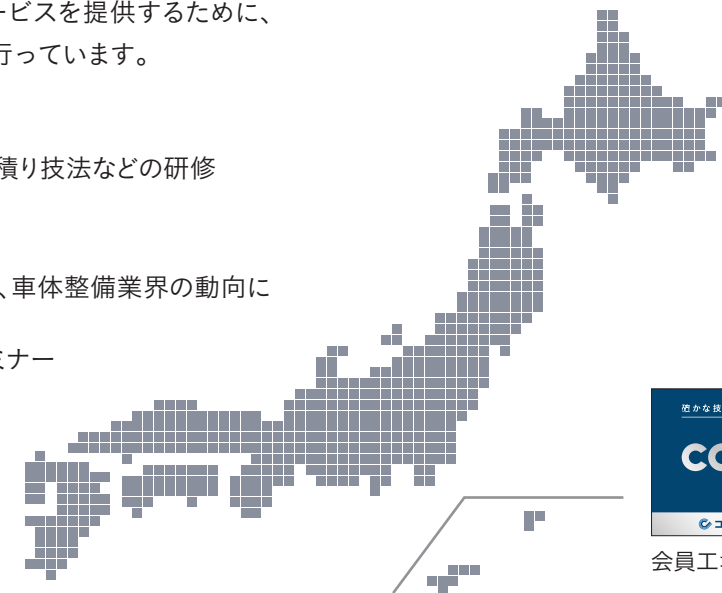

会員工場統一看板



会員バッジ



## 訪問サポート

コグニセブンの新規契約後3ヵ月を目途に、損保出身のアジャスター社員がご契約者さまを訪問し、コグニセブンをさらに使いこなしていただくためのアドバイス等を行います。



## コグニオンデマンド

動画を使った見積り作成手順の説明や機能紹介など、ご契約者さまに役立つ情報を提供いたします。



スマートフォン  
の方はこちら

